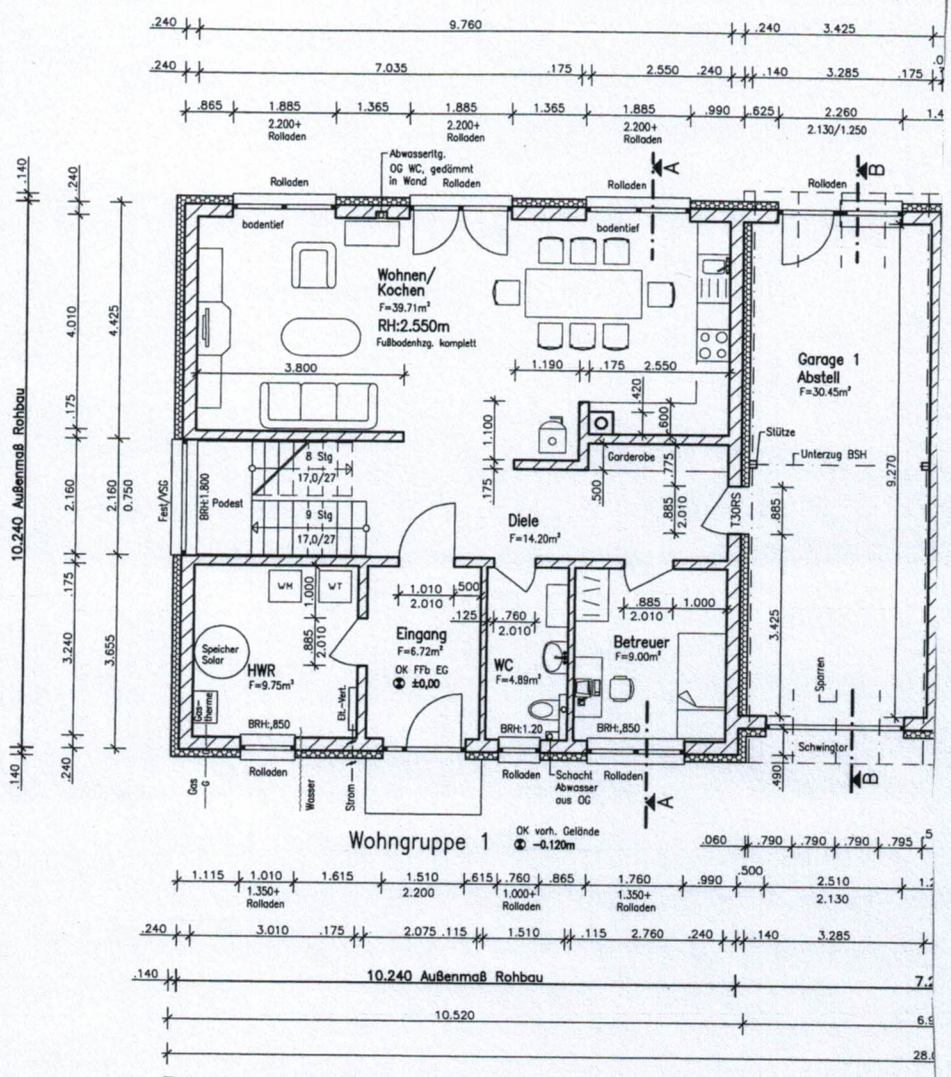

Erdgeschossgrundriss M 1:100

ALLGEMEINE ANGABEN

ALLE STAHLBAUTEILE SIND VOR DER MONTAGE MIT ROSTSCHUTZFARBE ZU STREICHEN, AUSSENLIEGENDE STAHLBAUTEILE SIND MIT FEUERVERZINKUNG ZU VERSEHEN. BEI UNSTIMMIGKEITEN IN DEN GENEHMIGUNGSUNTERLAGEN IST DER PLANVERFASSER RECHTZEITIG VOR AUSFÜHRUNG DER ARBEITEN ZU INFORMIEREN. DIE AUSFÜHRUNGSPLANUNG IST VON DEN EINZELNEN GEWERKEN BZW. NACHAUFTRAGNEHMERN AUSZUFÜHREN.

ALLE MASZE SIND AM BAU ZU ÜBERPRÜFEN.

ACHTUNG:

ALLE TÜRHÖHEN BEZIEHEN SICH AUF DEN FERTIGFUSSBODEN.

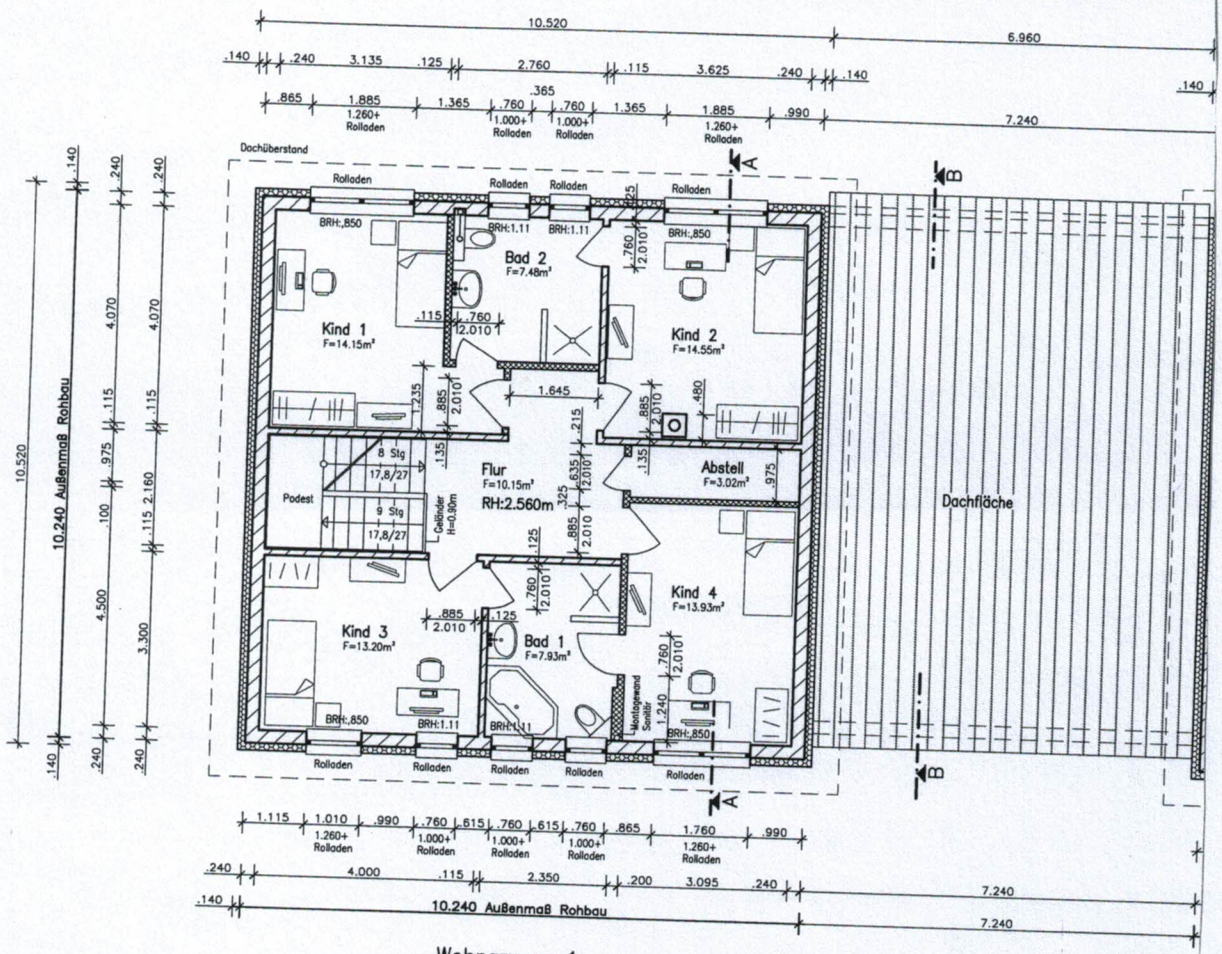

Wohngruppe 1

Obergeschossgrundriss M 1:100